

# Les Petits Pierrots

LIVRET D'ACCUEIL DES STAGIAIRES

✦ Prénom et Nom du stagiaire: ✦

✦ Dipôme préparé: ✦

✦ Dates du stage ✦

✦ Nom(s) du/des Tuteur(s) du stage ✦

✦ Dates du/des Bilan(s) de stage ✦



Janvier 2024





# Le B.A.BA du stage !

 L'horaire indiqué = horaire en poste de travail.

Les horaires de stage sont compris entre 7h15 et 19h00, dans le respect de l'amplitude conventionnée.

Prévoyez votre repas: frigo et micro-ondes à votre disposition.

Prévenez votre tuteur : départ en pause, retard ou absences...



## très important

Les enfants ont besoin de sécurité, de stabilité, et de fiabilité dans les soins proposés. D'autant plus s'ils sont tout-petits.

Les stagiaires réalisent des temps d'observation, puis entrent en interaction avec douceur et patience avec les enfants

S'en suivent des d'apprentissages logistiques (rangement, nettoyage) puis vous serez formé(e) aux soins destinés enfants

Les stagiaires ne réalisent pas de soins ou d'actes auprès des enfants sans avoir préalablement validé leurs compétences par le tuteur.

Les soins aux enfants de moins d'1 an ne sont jamais réalisés par un(e) stagiaire



**Tenue de la SUPER PRO**  
POUR LE CONFORT ET LA SANTÉ DE TOUS

**Ma To Be List**

- ✓ Tunique, et pantalon propres chaque jour.
- ✓ Chaussant sécuritaire non glissant, silencieux et dédié à la crèche.
- ✓ Cheveux attachés et accessoires non dangereux
- ✓ Pas de bijou (seule l'alliance est tolérée)
- ✓ Ongles courts et sans vernis  
Lavage des mains avant et après le poste et les pauses
- ✓ Le téléphone personnel reste dans le vestiaire en silencieux.

**MERCI**





# Planning de Stage du \_\_\_\_\_ au \_\_\_\_\_

Semaine n° : _____	lundi	mardi	mercredi	jeudi	vendredi
horaire début de stage					
horaire début de pause					
horaire fin de pause					
horaire fin de stage					
Nombre d'heures / Jour					
Je note ici mes observations					



# Devenir expert de la Petite Enfance

Cela s'apprend !

Tes 1ers  
savoirs  
pros en  
1 clic !

Merci de lire le contenu des  
liens avant l'arrivée en stage

- 1 Le développement psychomoteur de l'enfant
- 2 Le langage de 1 à 3 ans
- 3 Le langage des signes pour Bébé
- 4 Les pédagogies Pikler-Lozsy et Montessori en crèche
- 5 Les bons jeux entre 1 et 3 ans
- 6 Alimentation de 0 à 3 ans
- 7 La sécurité affective en crèche !

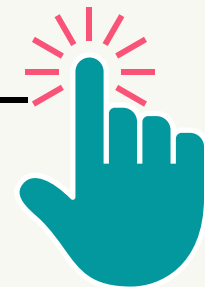

Vidéo à visionner absolument!





# Bienvenue chez Les Petits Pierrots



1

Notre histoire et nos Valeurs

2

L'équipe de référence

3

Les crèches Les Petits Pierrots 1...2...3

4

L'allaitement, les repas et les goûters à la crèche

5

La journée type chez Les Petits Pierrots

6

Notre super Application Meeko Family !

7

Nos liens et Partenaires





# Notre Histoire...

Rêver des lieux d'accueil, bienveillants, centrés sur les besoins de l'enfant

2014 :Création **LPP1**  
à Fresnoy le Grand

03.23.06.96.44

Partenariat avec la Mairie  
et la Communauté de Communes du Vermandois:  
(Local, travaux, conduite de projets )

2017 :Création **LPP2**  
à Saint-Quentin

03.23.65.52.28

Instauration de la pédagogie LOCZY  
Instauration de la pédagogie  
Montessori adaptée aux 0-3A

2020 :Création **LPP3**  
à Saint-Quentin

03.23.05.46.36

Poursuite Projet Ecolo-crèche  
&  
Formation à la LSF pour tout-petits



# Nos valeurs et nos émerveillements

Accueillir chaque enfant  
selon le projet de sa  
famille

Faire entrer la nature dans  
les crèches !

Révéler le potentiel de  
chaque enfant, en  
respectant ses rythmes et  
sa personnalité.

Ouvrir pour  
des lieux de joie





# L'équipe de Référence



Sophie COLLET

Référent Technique

@ sophiecollet.lpp@gmail.com

07.88.99.58.31



Est garante de la qualité  
d'accueil des crèches

en organisant les journées des enfants,  
( leur encadrement, leur sécurité,  
la réponse optimale à leurs besoins  
et à leur bon développement )



Sabine LANGLET

Référent Santé et Référent administratif

sabine.lpp@gmail.com



Intervient pour le suivi sanitaire des Enfants  
(Hygiène alimentaire, santé préventive,  
vaccinations et protocoles)



Gestion administrative des structures :  
Facturation, Comptabilité et Ressources Humaines.





# Nos intervenants en 2024



Charlotte CUVILLIER  
Educatrice  
de Jeunes Enfants



Vincent BARTHES  
Musicien du Centre  
Socio-Culturel



Frédérique LAURENCE  
Professeur Sportive  
Psychomotricité







# LPP1 FRESNOY LE GRAND





# L'équipe de LPP1 Fresnoy-Le-Grand 03.23.06.96.44



Sophie COLLET  
Réfèrent Technique  
[sophiecollet.lpp@gmail.com](mailto:sophiecollet.lpp@gmail.com)  
07.88.99.58.31



Louane



Marie



Lucie



Belène



Emeline



# LPP2 Saint-Quentin





L'équipe de LPP2  
10 Jean Falloux, StQ  
03.23.65.52.28



Sophie COLLET  
Réfèrent Technique  
[sophiecollet.lpp@gmail.com](mailto:sophiecollet.lpp@gmail.com)  
07.88.99.58.31



Noémie



Vanessa



Manon



Léa



Clémence





LPP3  
Saint-Quentin





# L'équipe de LPP3

9B bd Henri Martin, StQ

03.23.05.46.36



Sophie COLLET  
Réfèrent Technique  
[sophiecollet.lpp@gmail.com](mailto:sophiecollet.lpp@gmail.com)  
07.88.99.58.31



Maxence



Morgane



Jennifer

Responsable LPP3



Louane



Alice





# Les repas et goûters à la crèche?





# L'allaitement à la crèche

Nous soutenons activement le projet d'allaitement de chaque famille. Nous organisons votre allaitement sur place ou délivrons le lait que vous nous confierez selon un protocole qui vous sera remis.

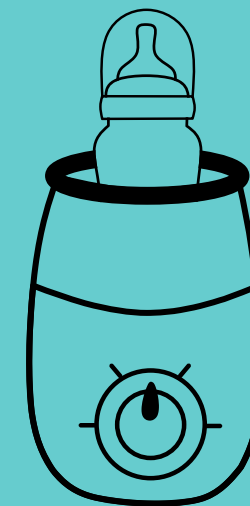
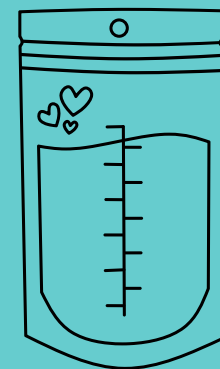

Le Guide parfait ici



L'**HAS**

HAUTE AUTORITÉ DE SANTÉ

recommande un allaitement exclusif pendant 6 mois  
puis mixte jusqu'aux 2 ans de l'enfant







# L'alimentation à la crèche <18mois

Le lait maternel ou infantile est toujours fourni par la famille.

Les repas bébé-moyens sont composés:

Une entrée (selon l'âge):

crudité, cuitité, soupe, jus de légumes



Et Un peu de pain

2 Une recette infantile adapté à l'âge de l'enfant  
(Menu végétarien à minima 1x par semaine  
ou selon demande de la famille)



3 Un produit laitier nature ou un fromage pasteurisé



4 Fruit cru ou cuit, compote sans sucre ajouté.

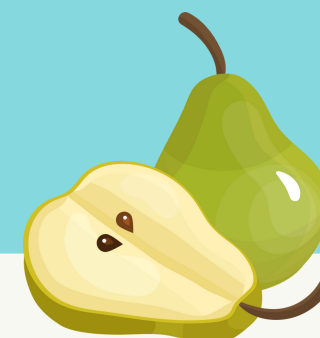

Guide des repas  
d'enfants







# L'alimentation à la crèche <3ans

Les enfants sont toujours joyeusement invités à goûter et manger selon leurs choix !  
Les repas grands sont donc servis en assiettes plateaux



Un peu de pain



Découvrez PAUPIETTES



1 Une entrée : crudité, cuité, soupe ou jus de légumes

2 Repas frais préparé et livré par notre Partenaire  Paupiettes 

3 Un produit laitier **BIO** nature ou un fromage pasteurisé

4 Fruit cru ou cuit, compote sans sucre ajouté.







# Et le Goûter !



Le Goûter respecte les recommandations liées à l'âge de l'enfant.  
Il peut aussi se composer d'une recette préparée en **atelier culinaire** !



1

Fruit cru ou cuit de saison, compote sans sucre ajouté.

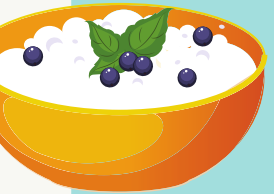

2

Un produit laitier (vache ou Brebis) **BIO** nature :  
Yaourt, fromage blanc, petit suisse, verre de Lait entier Bio

3

Un produit céréalier: pain complet, biscuit peu sucré,  
céréales nature, brioche nature, pâtisserie "Maison"



Et toujours de l'eau à volonté !







# Comment se déroule une journée de crèche?







**16<sup>h00</sup> 18<sup>h00</sup>**

Retrouvailles  
Pause Hydratation

**16<sup>h</sup>**  
Ateliers et activités

**15<sup>h00</sup>**  
Goûter

**7<sup>h30</sup> 9<sup>h00</sup>**  
Accueil

**9<sup>h00</sup>**

Temps du bonjour  
Pause Hydratation  
Chansons, Danses et Rondes

**9<sup>h30</sup>**  
Ateliers et activités

**11<sup>h00</sup>**  
Repas

**12<sup>h30</sup>**  
Sieste







# Et que font les Petits Pierrots?

Temps de chansons et de lectures, dont comptines signées plusieurs fois par jour !

Lectures par les professionnelles et manipulation de petits livres par l'enfant



L'enfant est soutenu dans ses découvertes, ses expérimentations, ses apprentissages

L'enfant est invité à utiliser des signes inspirés de la Langue des signes pour mieux échanger !

L'autonomie de chaque enfant est encouragée (ses auto-soins et les tâches quotidiennes)

Ateliers cognitifs, de musique, de motricité, d'éveil à l'art et à la culture.



**VOUS VOULEZ VOIR ?**

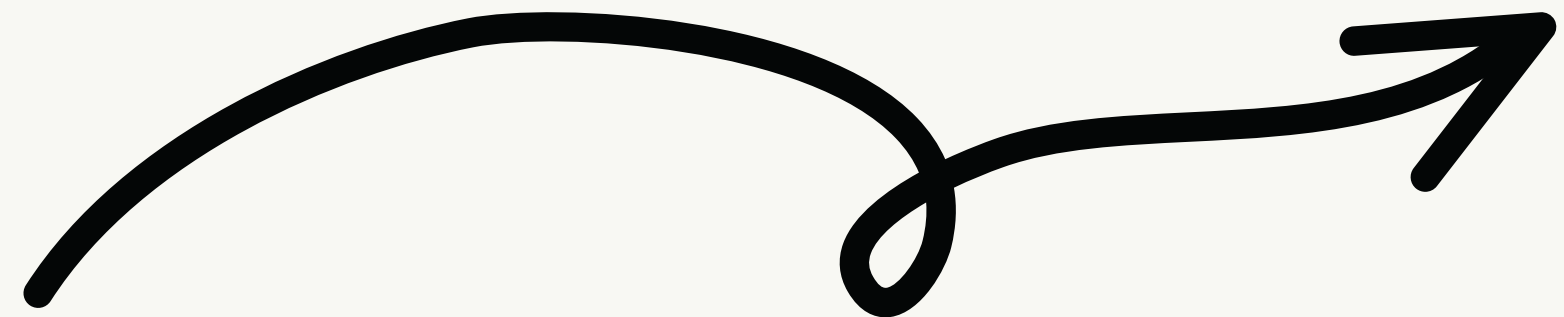









TRI

Cadenas

Coin des bébés

LINGE





MOTRICITE













★ JEUX de SOCIÉTÉ ★

★ ANIMAUX ★





Les couleurs

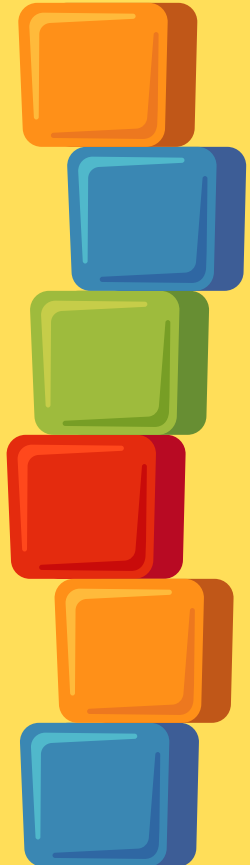



# YOGA!!!





# MOTRICITE





EVEIL  
SENSORIEL

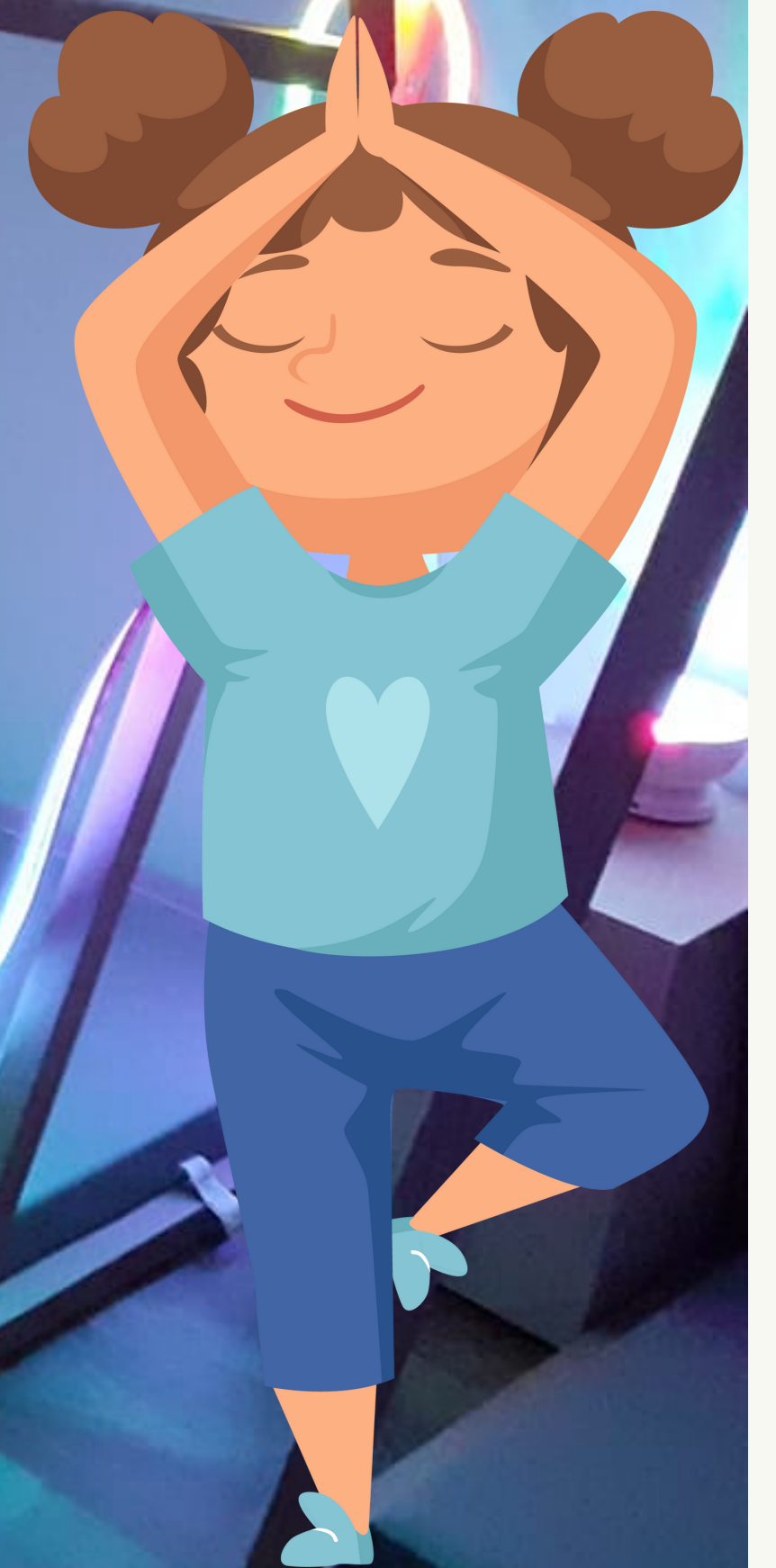





# Application dédiée à la crèche!

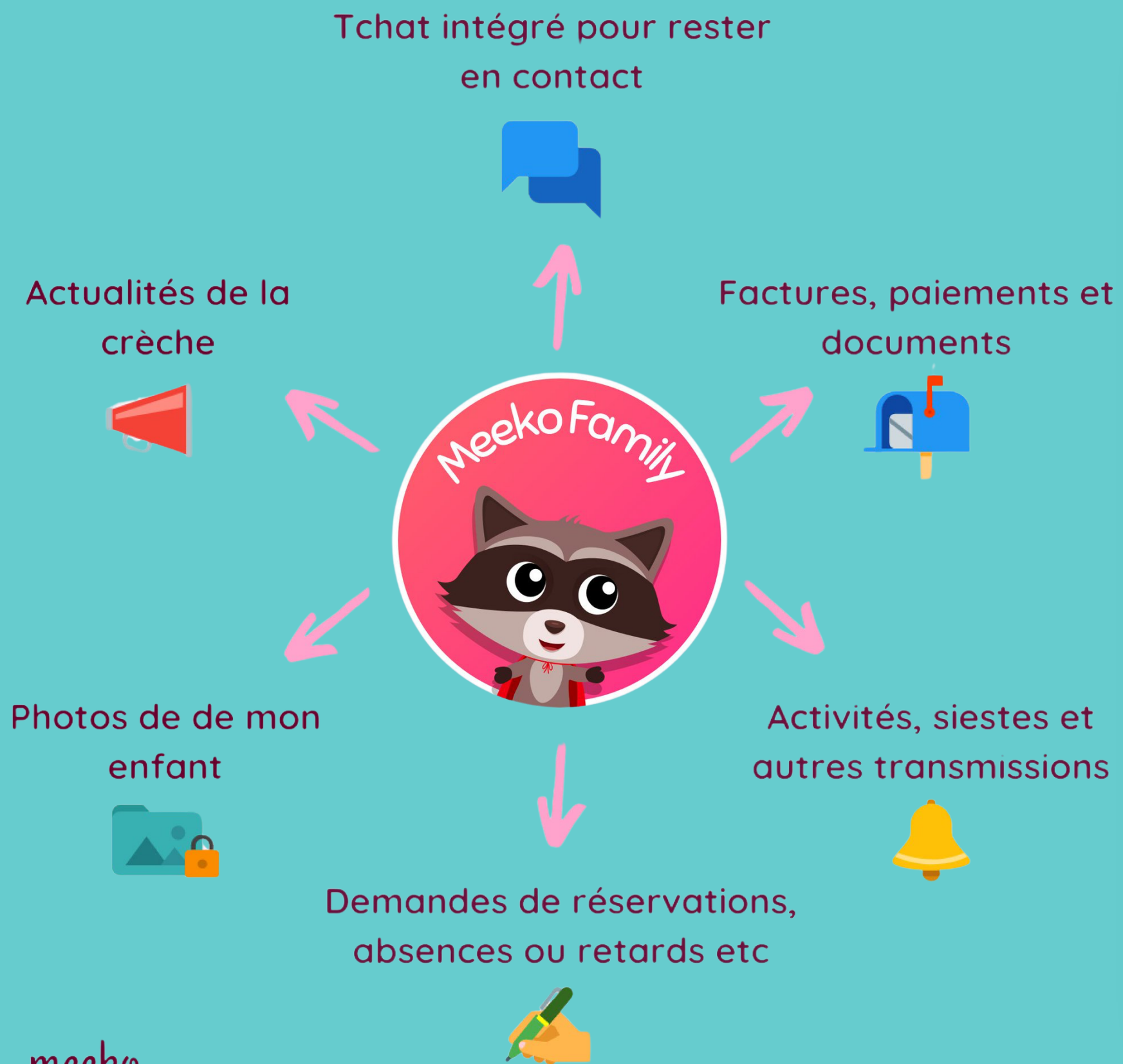

meeke





# Nos liens et nos Partenariats

## Culture & Echanges

Médiathèque de Fresnoy-le-Grand

Médiathèque de Saint-Quentin

Maison Culturelle et des Loisirs  
de Gauchy

Centre socio-culturel de Bohain

Espace Saint-Jacques de St-Quentin

Services ASE du département  
de l'Aisne et du Nord.

Casoc, LAEP et RPE de Fresnoy-le-Grand



## Alimentation, Soins & Hygiène

Couches écologiques françaises   
Cellulose de Brocéliande (Bretagne)

Nestlé France à Itancourt

NatureBio, Les récoltes Bio de Blédina,  
BabyBio, GoodGoût, Hipp Biologique,

## & Paupiettes

Laboratoires WELEDA,  
Biolane, Love&Green

Blue, produits ménagers écopensés

## Formation

Réseau MPedia et Edumiam

Institut Pikler Loczÿ

Apprendre Montessori

Protection Civile de Paris-Seine

BébéLangueDesSignes. Stéphanie  
LAURON

APP : Charlotte CUVILLIER

Formation Sécurité: SMI Incendie

